ALBERT-LUDWIGS-UNIVERSITÄT FREIBURG
Faculty of Engineering

Architektur von Videospielen

ORGANISATORISCHES & DISCLAIMER

Viele Fragen

- Um was muss ich mich alles kümmern?
  - Während das Spiel läuft (Runtime):
    Eingabe/Ausgabe, Menüs, Einstellungen, Speichern/Laden, Rendern, Kamera, Eigenschaften von Spielobjekten, Interaktion zwischen Spielobjekten, Sound, Musik, KI, Netzwerk, Pathfinding, Kollisionserkennung, Debug-Helfer, Effekte,…
  - Während der Entwicklung (Tools):
    - Wie bekomme ich Assets (Modelle, Texturen, Sound, etc.) ins Spiel?
    - Wie erstelle ich Assets (z.B. Level)?
    - Debug-Helfer.

- Was wird mir bereits zur Verfügung gestellt?
- Wie verbinde ich alles?

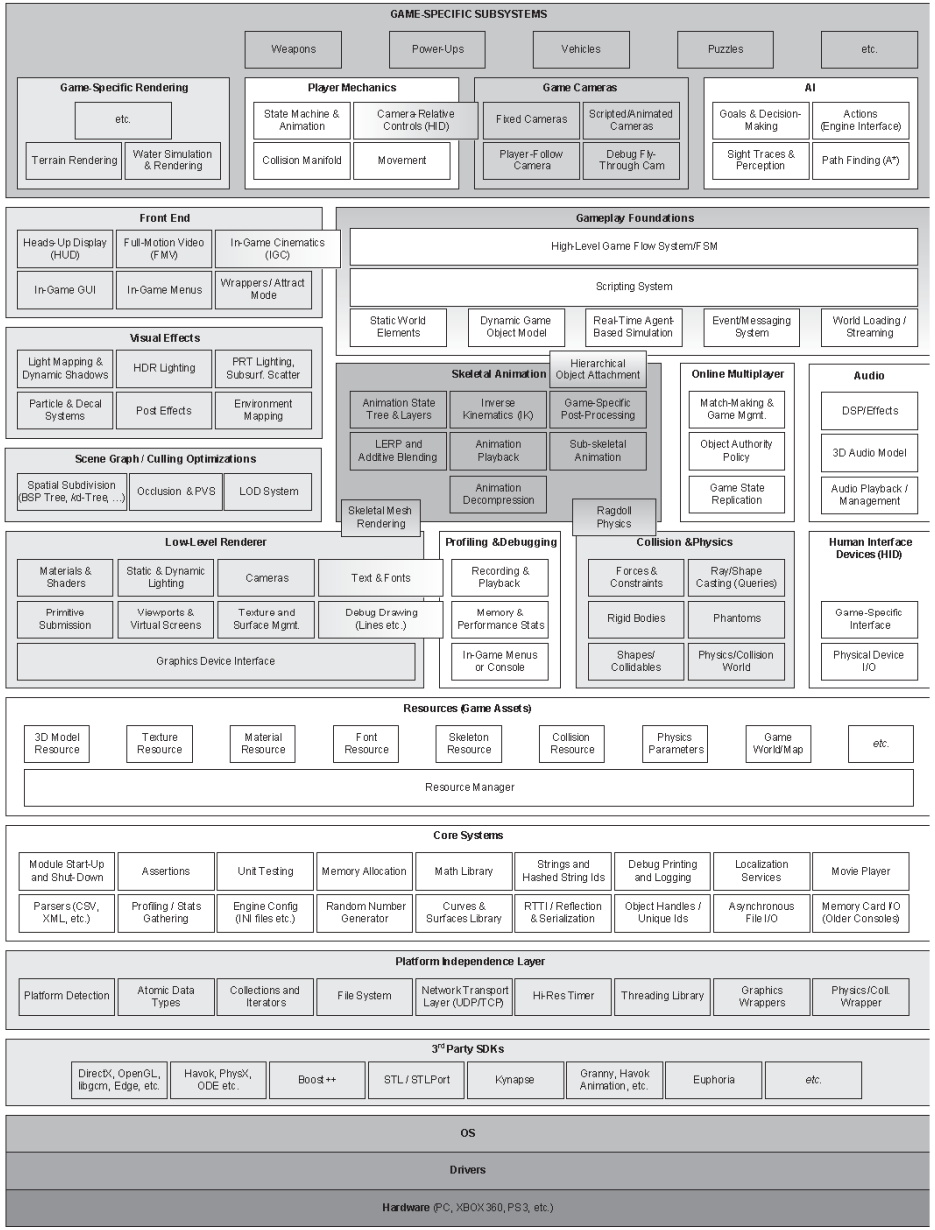

[Gregory, 2009, 29]

Wo fangen wir an?

- Top-Down: Zuerst Strukturen, die Dinge aufteilen.
- Ganz grobe Unterteilung:

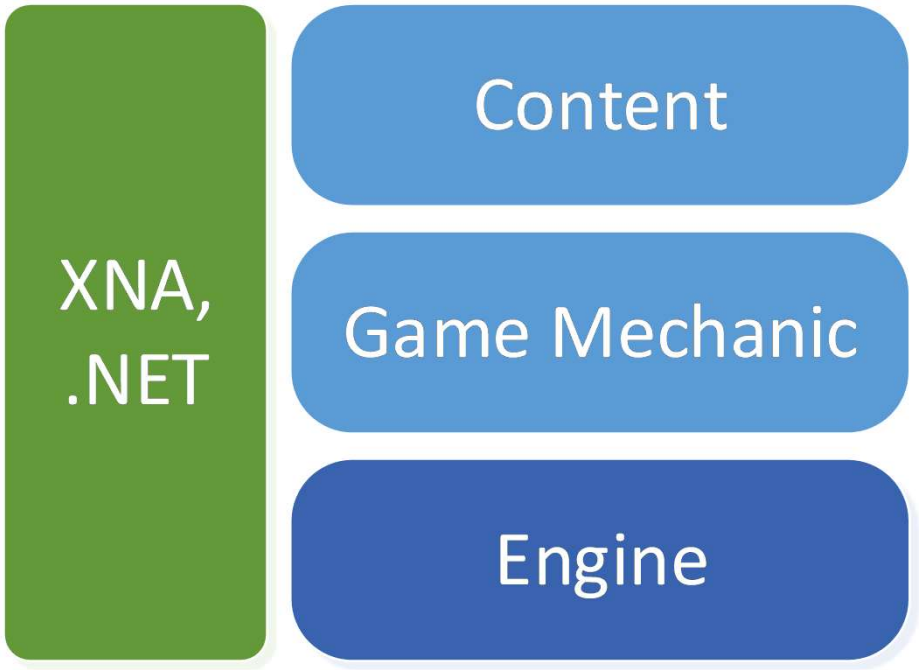

XNA UND .NET

XNA und .NET

- XNA übernimmt bereits viele Aufgaben:
  - Abstraktion von Grafik, Sound und Input.
  - Aufbereiten von Assets (Content Pipeline).
  - Einfache Anzeigemethoden (BasicEffect, SpriteBatch).
  - Datentypen (Vector2D, 3D, Matrix, Rectangle, …).

- .NET hilft ebenfalls:
  - Mathematik und Zufallszahlen.
  - Serialisierung / Deserialisierung von XML und binären Daten.
  - Diverse Datenstrukturen.
  - Debugging.

XNA Game Lifecycle

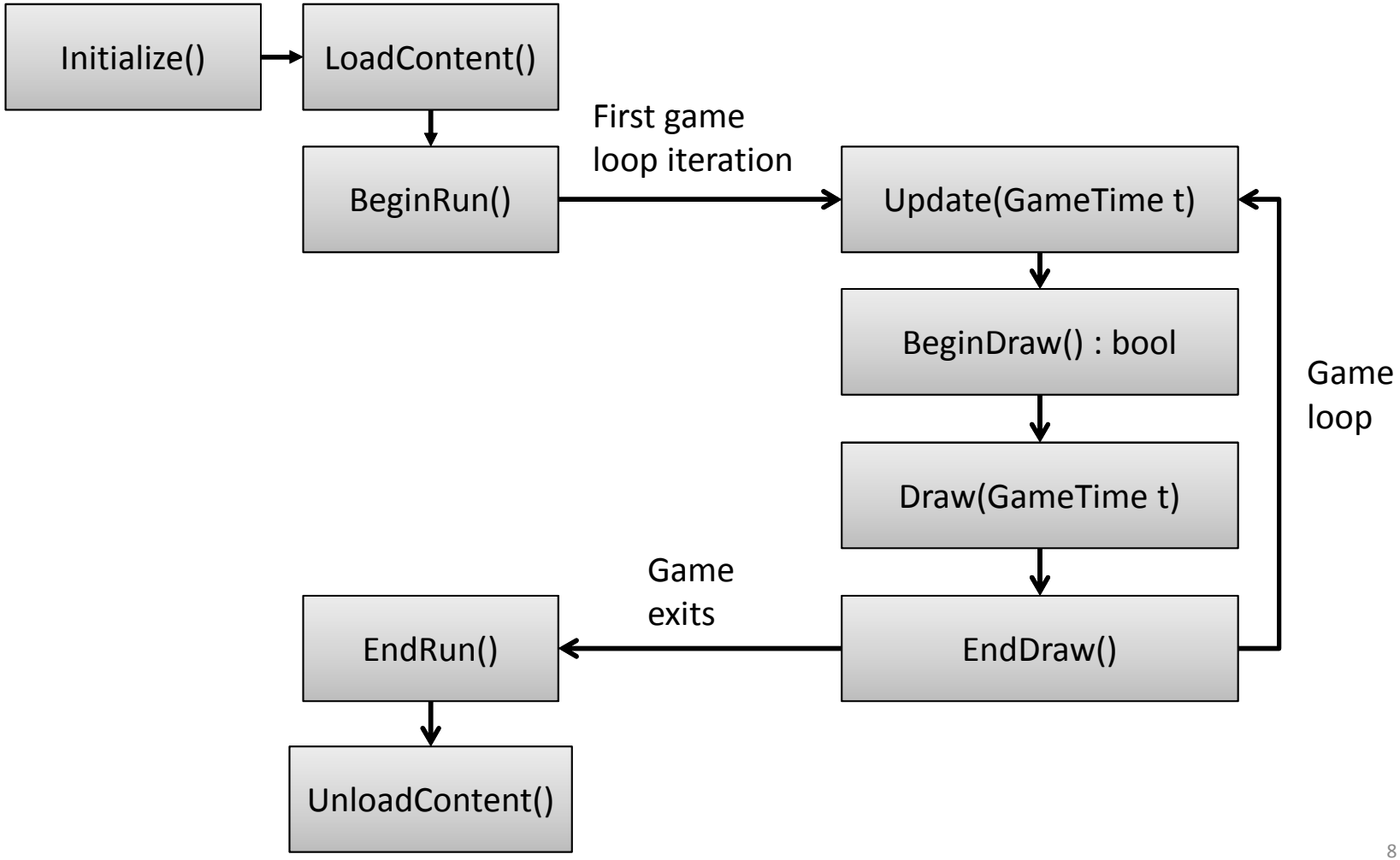

PUZZLESTÜCK I: SCREENS UND INPUTS

Screen Management

- Verschiedene Ansichten des Spiels in Screens unterteilen
  - Hauptmenü
  - Optionsmenü
  - Spielansicht
  - HUD
  - Ladescreen
  - …
- Alle aktiven Screens werden durch einen ScreenManager verwaltet.
- Übergänge zwischen Screens durch Methoden des ScreenManagers.

ScreenManager

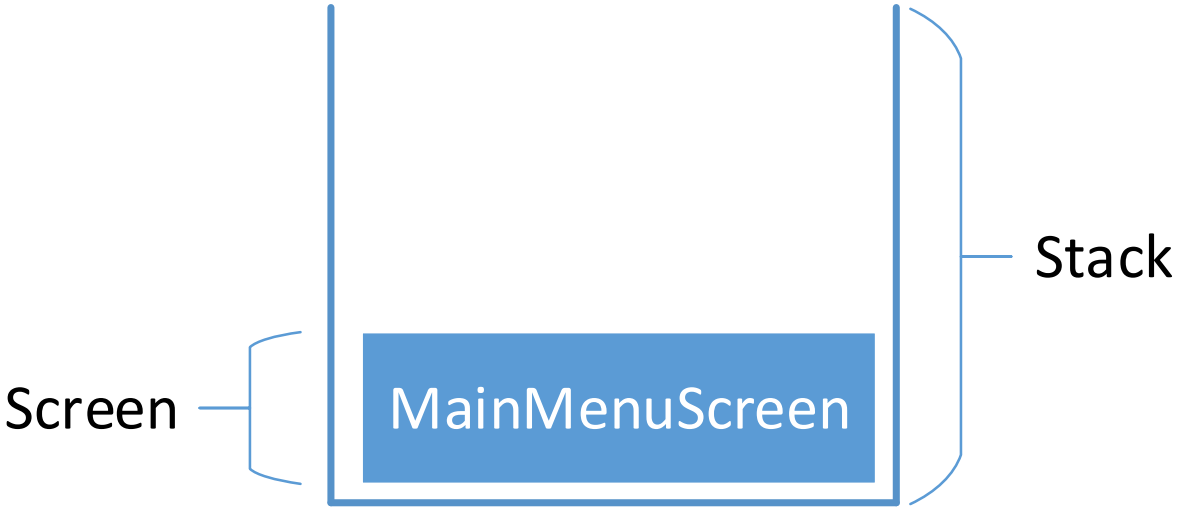

ScreenManager

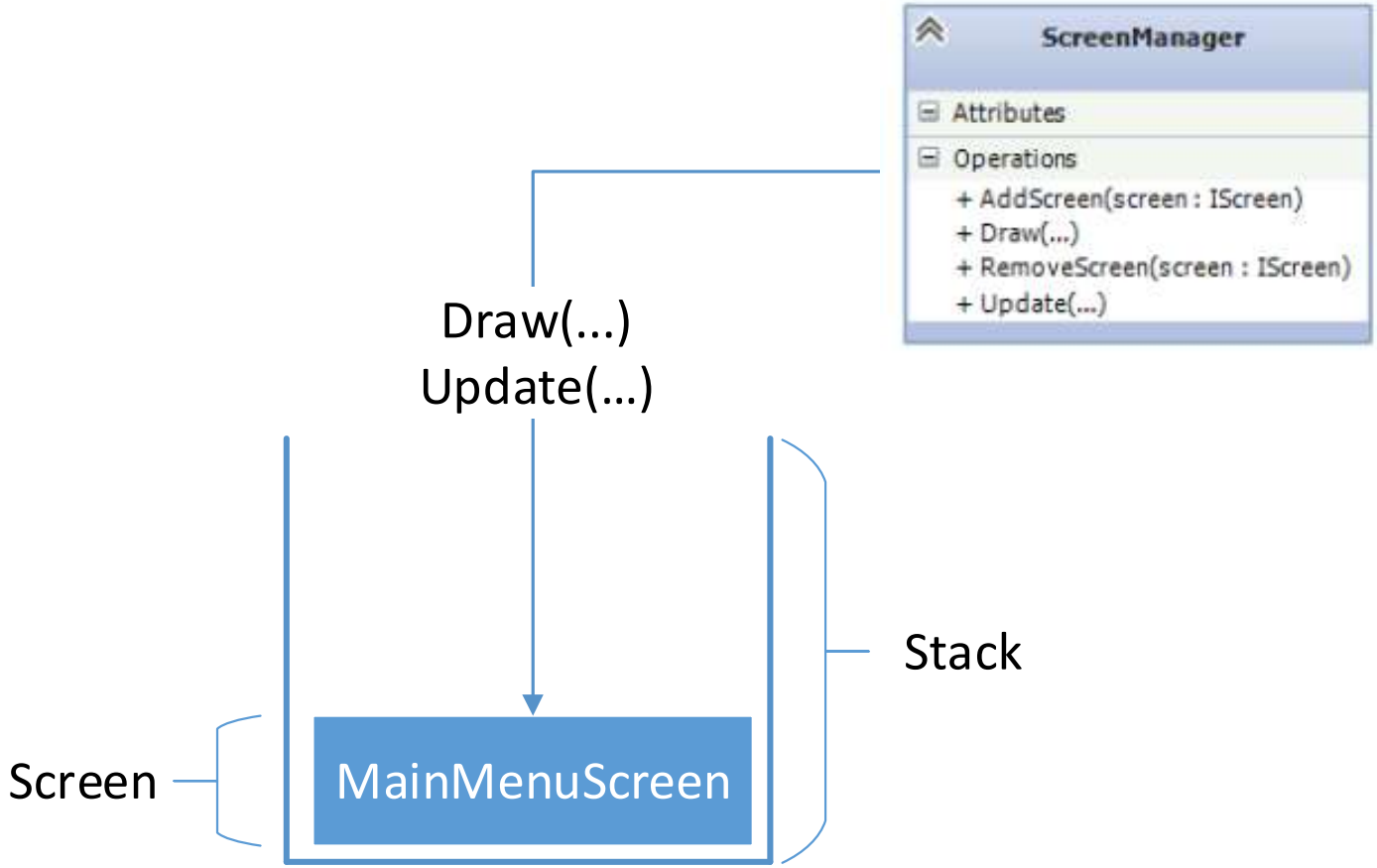

ScreenManager

ScreenManager

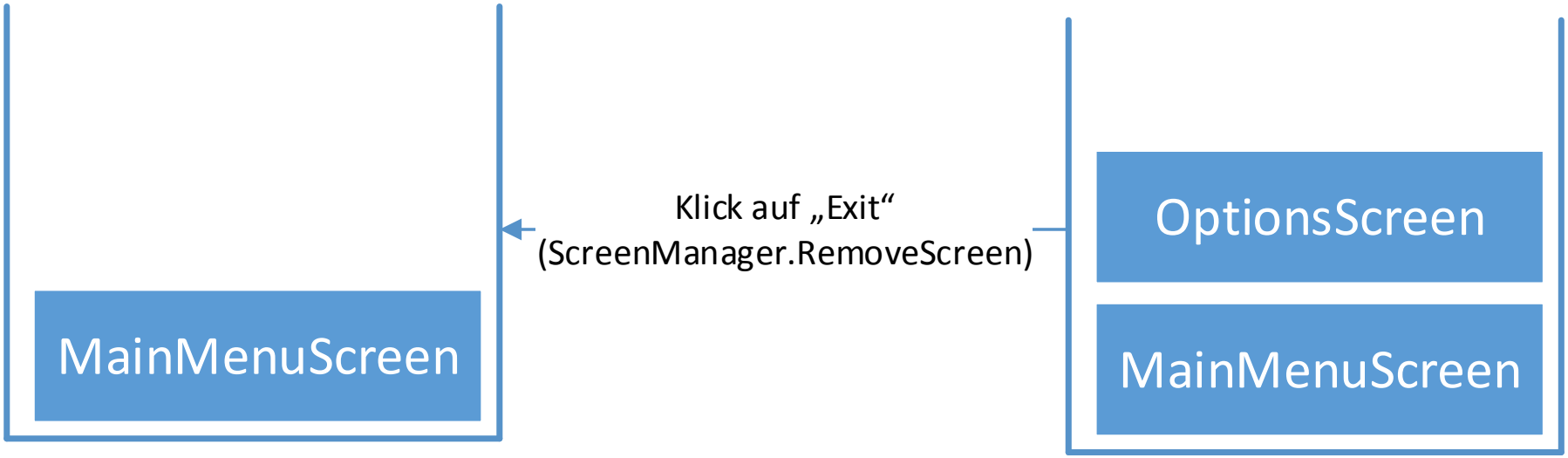

ScreenManager

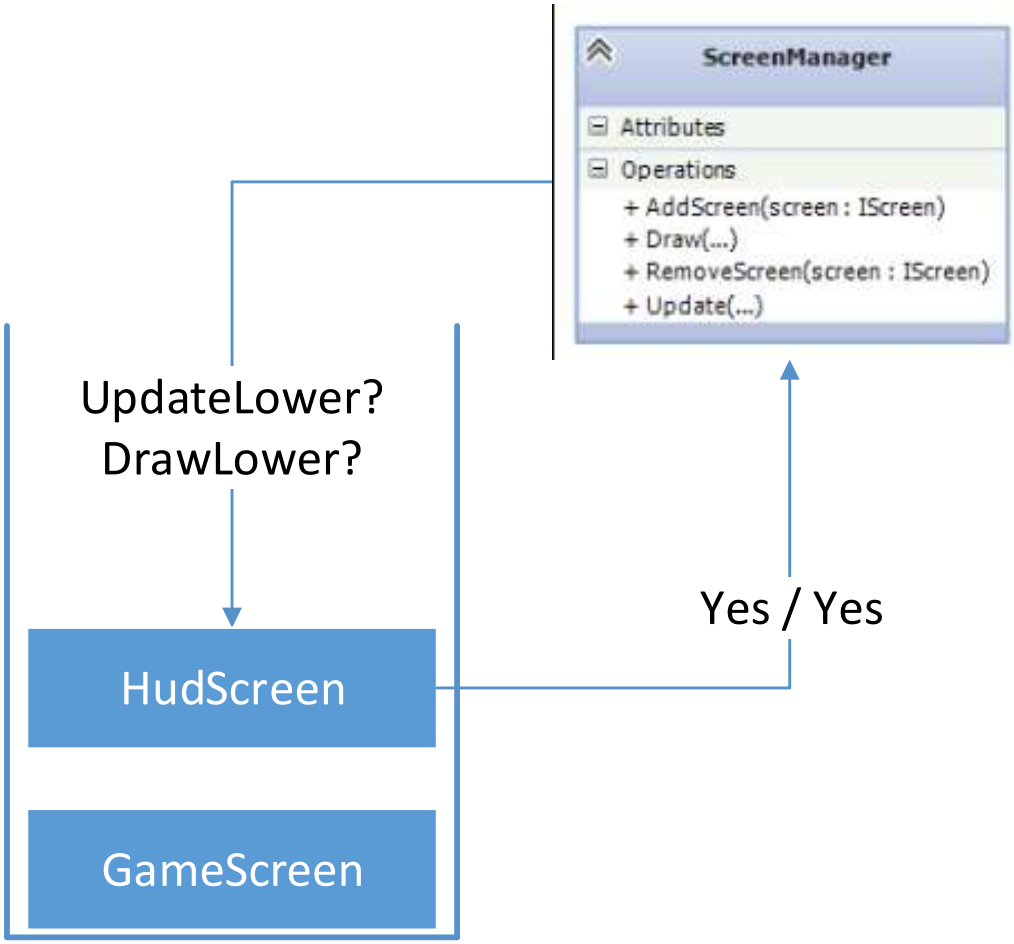

ScreenManager

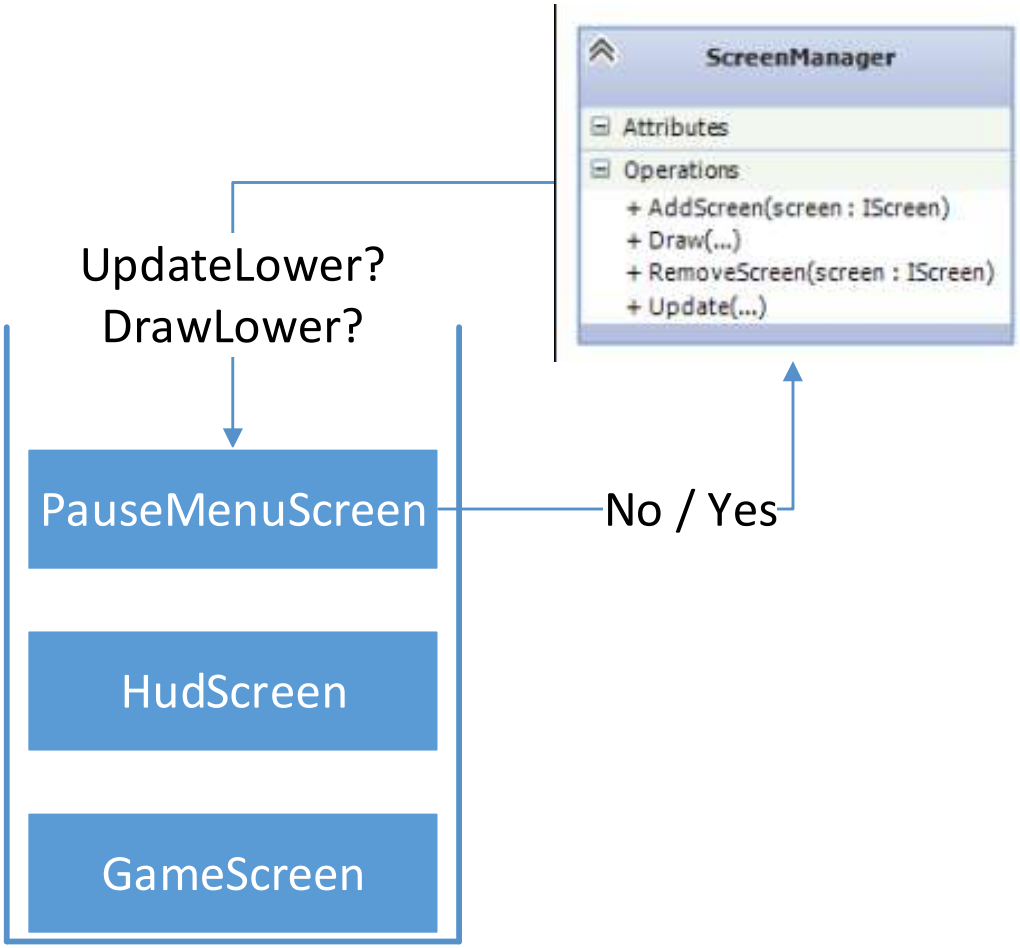

ScreenManagement

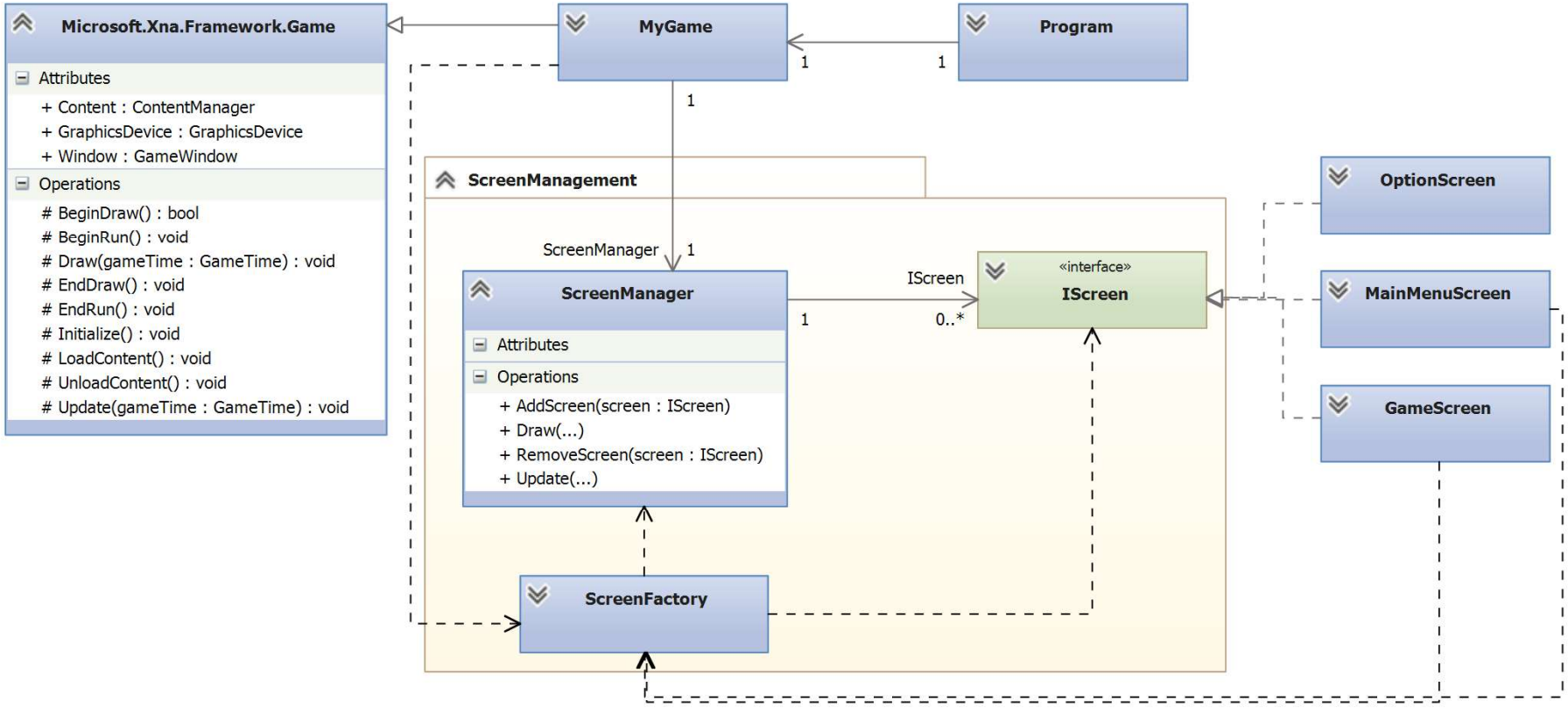

Inputs

- Keyboard, Mouse, Gamepad, etc. sind Inputs.
- Inputs können in XNA durch den Microsoft.Xna.Framework.Input Namespace abgefragt werden, z.B.:

```
KeyboardState k = Keyboard.GetState();
```

- State enthält Informationen wie Mausposition, Zustand einer Taste (gedrückt, nicht gedrückt), etc., aber keine Historie.

- Wir wollen:
  - Unterscheiden zwischen Taste „gerade eben“ gedrückt, Taste losgelassen, etc.
  - Keine Inputs verpassen.
  - Aus konkreten Inputs („A“ gedrückt) abstrakte Inputs machen (z.B. AttackAction).

Inputs

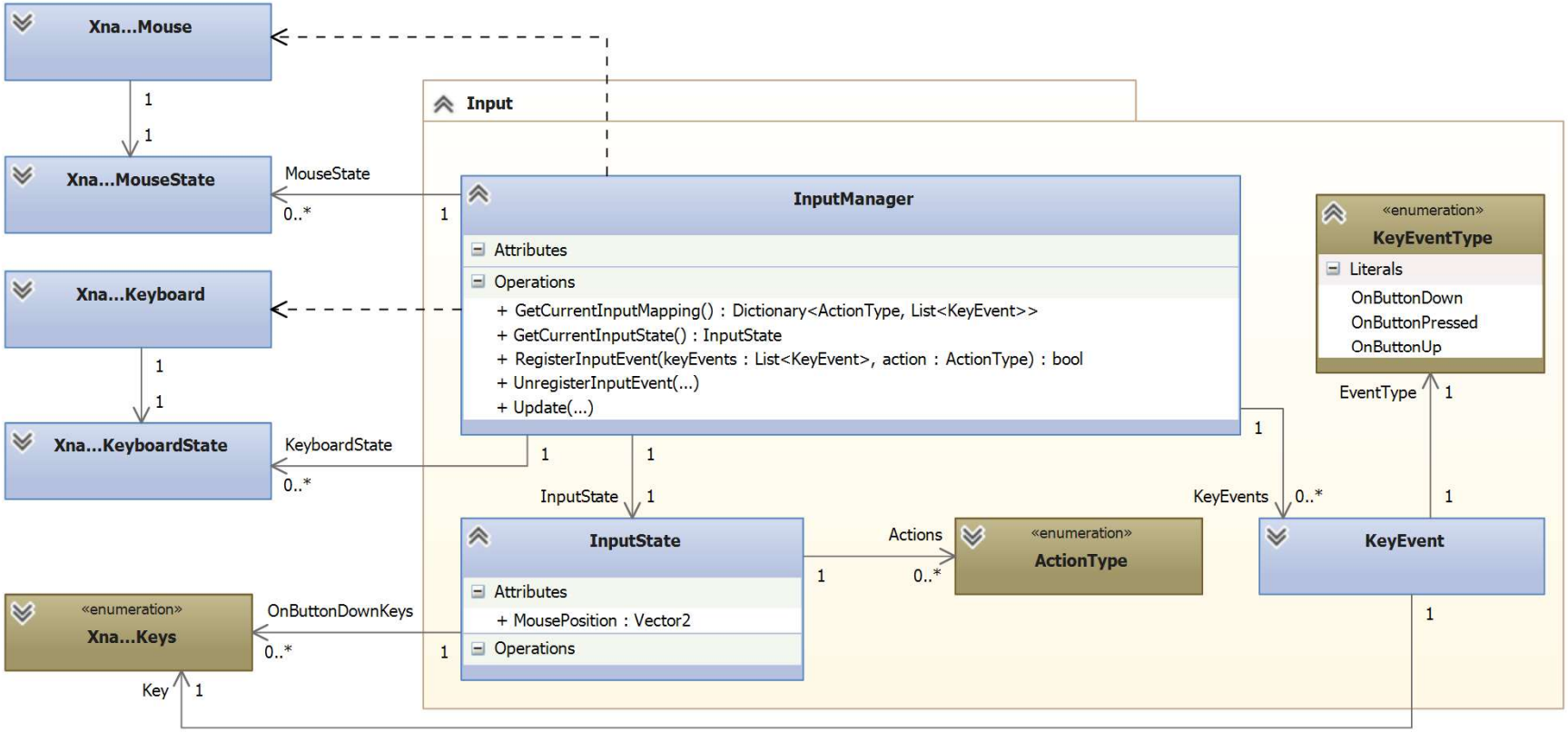
Xna...Mouse
Xna...MouseState
Xna...Keyboard
Xna...KeyboardState
«enumeration»
Xna...Keys
Input
InputManager
Attributes
Operations
+ GetCurrentInputMapping() : Dictionary<ActionType, List<KeyEvent>>
+ GetCurrentInputState() : InputState
+ RegisterInputEvent(keyEvents : List<KeyEvent>, action : ActionType) : bool
+ UnregisterInputEvent(...)
+ Update(...)
InputState
Attributes
+ MousePosition : Vector2
Operations
«enumeration»
ActionType
«enumeration»
KeyEventType
Literals
OnButtonDown
OnButtonPressed
OnButtonUp
KeyEvent
MouseState
KeyboardState
InputState
Actions
KeyEvents
EventType
OnButtonDownKeys
Key
1
0..*

Menü

- Ein Menü besteht aus vielen Elementen:
  Button, Label, Scrollbar, Textbox, Checkbox, …
- Menüelemente werden nicht nur im Hauptmenü verwendet, sondern auch im HUD.
- Probleme:
  - Positionierung
  - Input Handling
  - Verschiedene Auflösungen und Seitenverhältnisse

Simples Menü

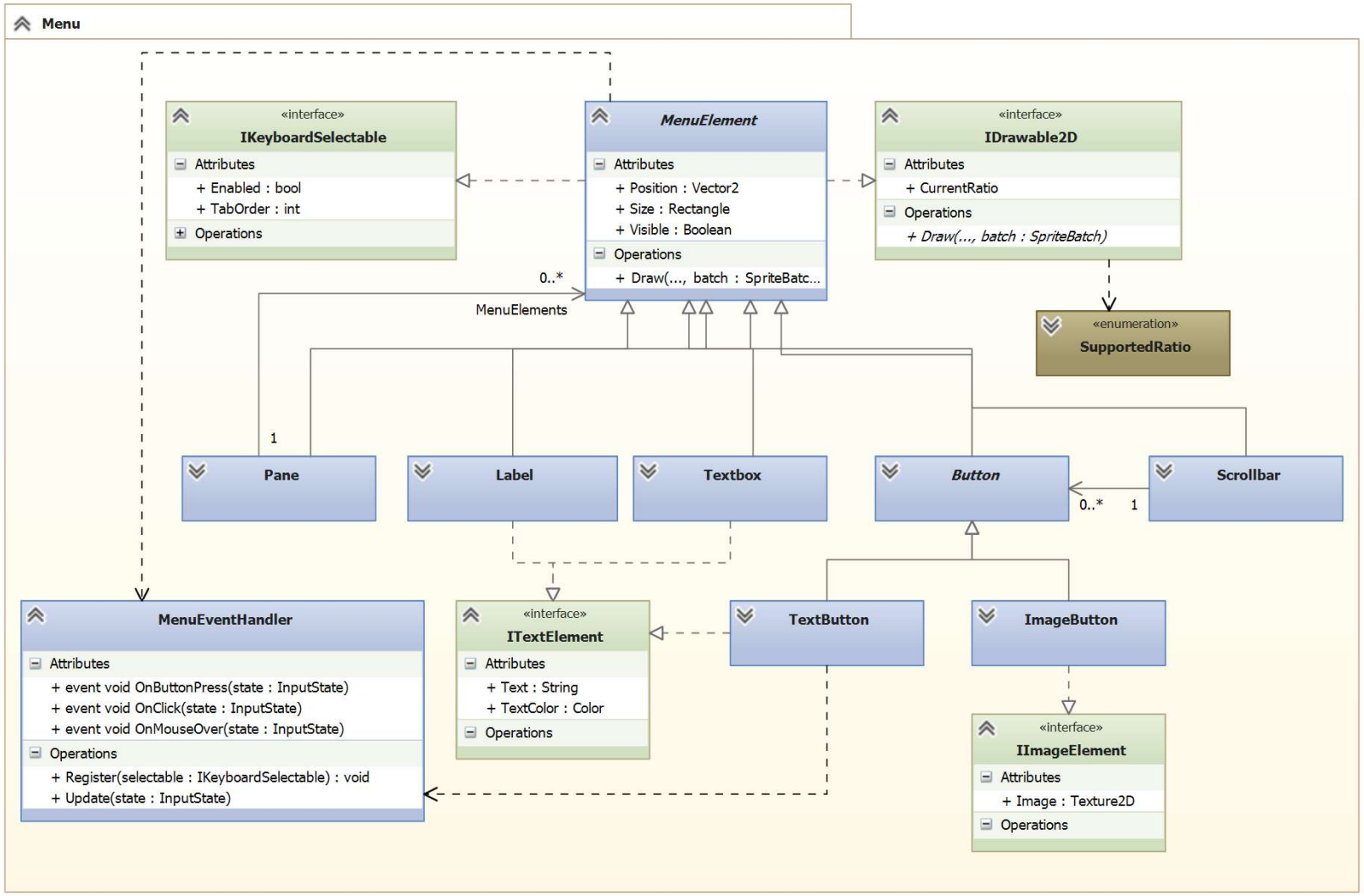

Das eigentliche Spiel

- Besteht aus mehreren Screens:
  - GameScreen
  - HUD
  - Minimap
- Was muss im GameScreen alles getan werden?
  - Dinge zeichnen (Spielobjekte, Karte).
  - Aktionen des Spielers verarbeiten.
  - Spielzustand (Positionen, Ressourcen, Spielobjektzustände, etc.) verwalten.
  - …

- Offene Probleme
  - Screens dispatchen nur Update und Draw. Reicht das?
  - Wie teilen mehrere Screens Informationen?
  - …

PUZZLESTÜCK II: SPIELOBJEKTE

Spielobjekte

- Spielobjekte sind all die Dinge, die eine Repräsentation in der Spielwelt haben.
  - Charaktere, Fahrzeuge, Bäume, Raketen, Gras, Steine, Trigger, Lichtquellen, …
- Spielobjekte müssen manchmal…
  - gezeichnet werden.
  - sich bewegen.
  - zerstörbar sein.
  - miteinander kollidieren.
  - etc.
- Wie kann ich diese vielen Objektarten und ihre Operationen effizient verwalten?

Szenengraph

- Ein Szenengraph ist eine zentrale Datenstruktur, die logische und/oder räumliche Repräsentation einer Szene verwaltet.
- Wird z.B. verwendet um
  - Antworten auf räumliche Fragen zu beschleunigen.
  - Update- und Draw-Aufrufe an alle Spielobjekte weiterzureichen.
- Beispiele
  Liste, Heap, Quad- / Octree, KD-Tree, R-Tree, …

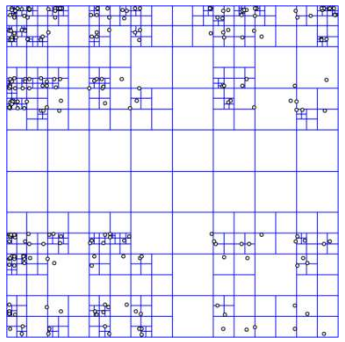

Quadtree

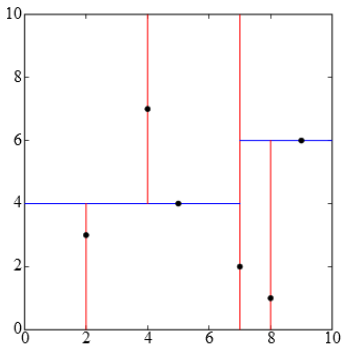

KD-Tree

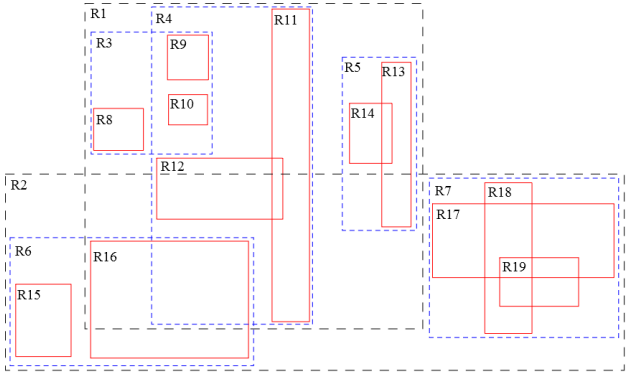

R-Tree

Spielobjekt-Architekturen

- Objekt-zentriert
  - Spielobjekte werden als Klassen implementiert und als Instanzen repräsentiert.
  - Eigenschaften und Verhalten wird durch die Klasse(n) gekapselt.
  - Spielwelt ist eine Ansammlung von Spielobjekt-Instanzen.

- Eigenschaften-zentriert
  - Eigenschaften der Spielobjekte werden als Tabellen gespeichert, eine pro Eigenschaft.
  - Spielobjekte sind nur eine ID.
  - Operationen sind nach wie vor Klassen/Instanzen, die diese Tabellen lesen oder modifizieren.
  - Ähnlichkeit zu relationalen Datenbanken.

- ...

Deep Hierarchy

- Eine große Vererbungsstruktur für Spielobjekte.

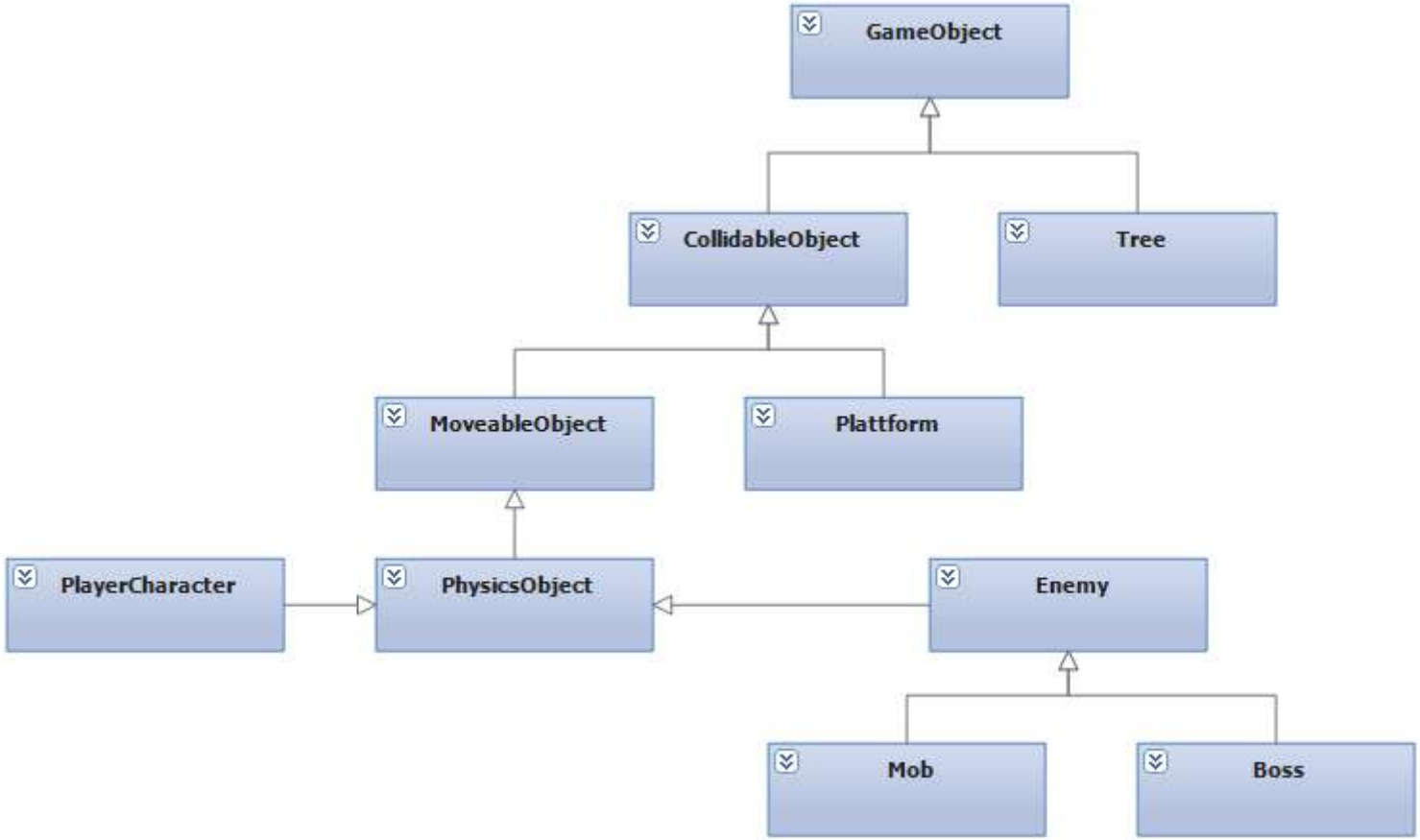

Exkurs: Simple Kamera

- Speichert Position, ViewMatrix, ProjectionMatrix.
- Grundlage für Picking.
- Definiert View Frustrum:

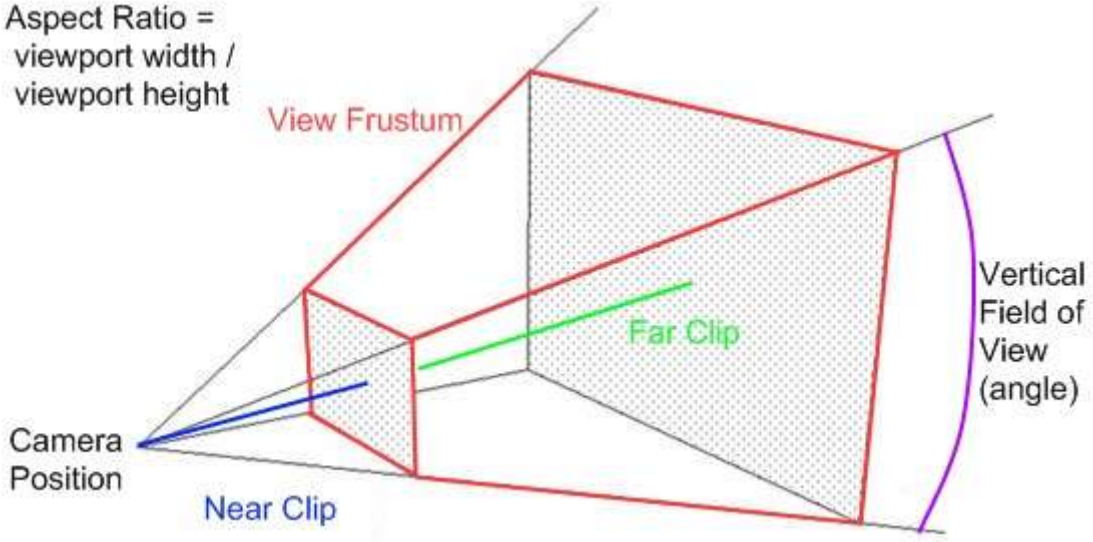

[http://ksgamedev.wordpress.com/tag/maths/]

Wunsch

	Tree	Plattform	PlayerCharacter	Mob	Boss	Camera
GameObject	X	X	X	X	X	X
CollidableObject		X	X	X	X	
MoveableObject			X	X	X	X
PhysicsObject			X	X	X	
Enemy				X	X	

Spielobjekte sind Sammlungen von „Eigenschaften“ (Komposition)

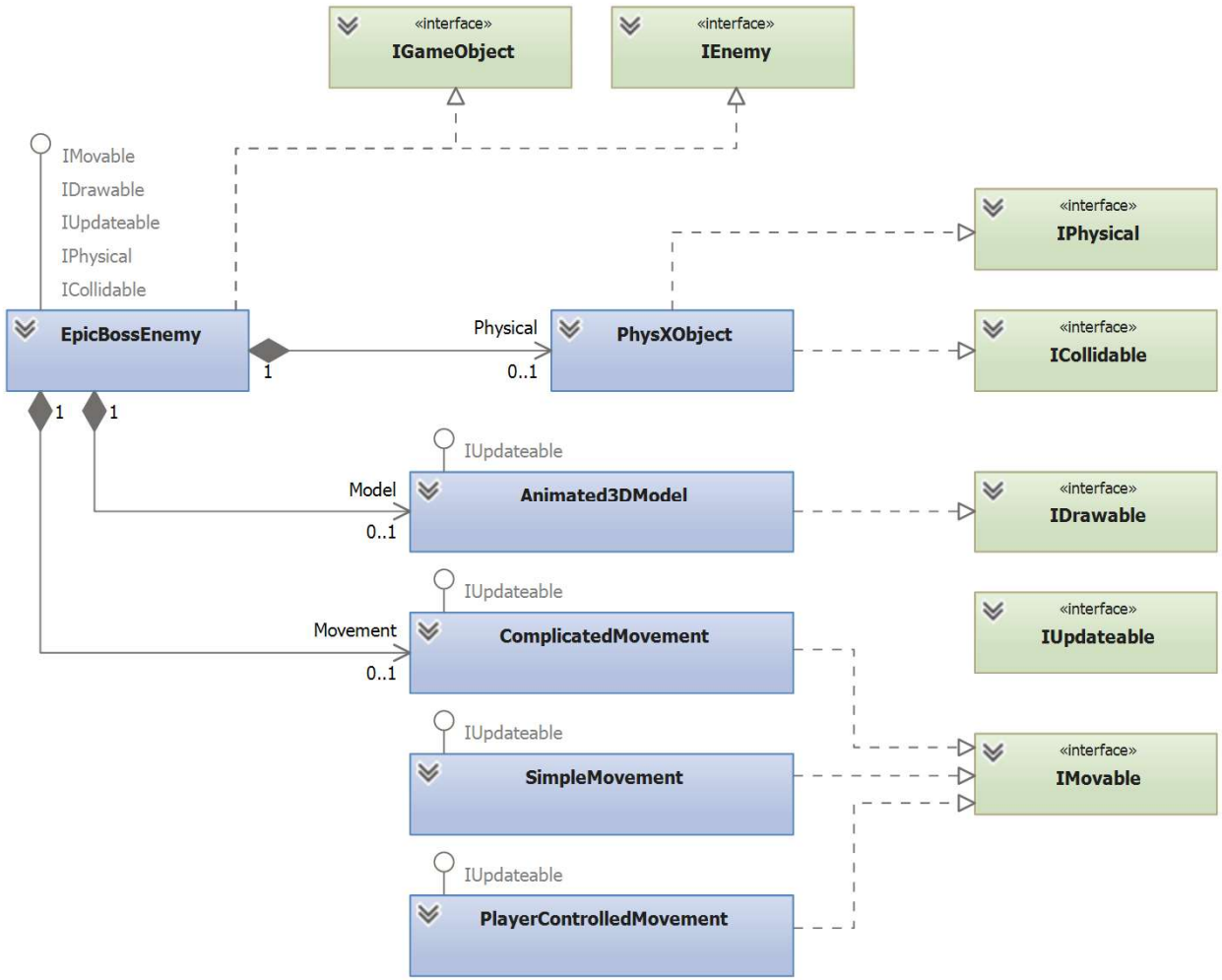

PUZZLESTÜCK III: PATHFINDING

Pathfinding

- Zwei Arten: Online und Offline Pathfinding
- Offline
  - Berücksichtige nur die Welt und vielleicht unbewegliche Objekte.
  - Im wesentlichen immer A* als Suchalgorithmus.
  - Viele Möglichkeiten für Weltrepräsentation:
    Grid, Hierachical Grid, Waypoint Graph, Navigation Mesh, …
- Online
  - Wie weiche ich beweglichen Objekten aus?
  - Viele (parametrisierbare) Möglichkeiten:
    Steering, Flocking, Flow Fields, …
  - Kann als Bewegungsmodul in Spielobjekten implementiert werden.

Pathfinding

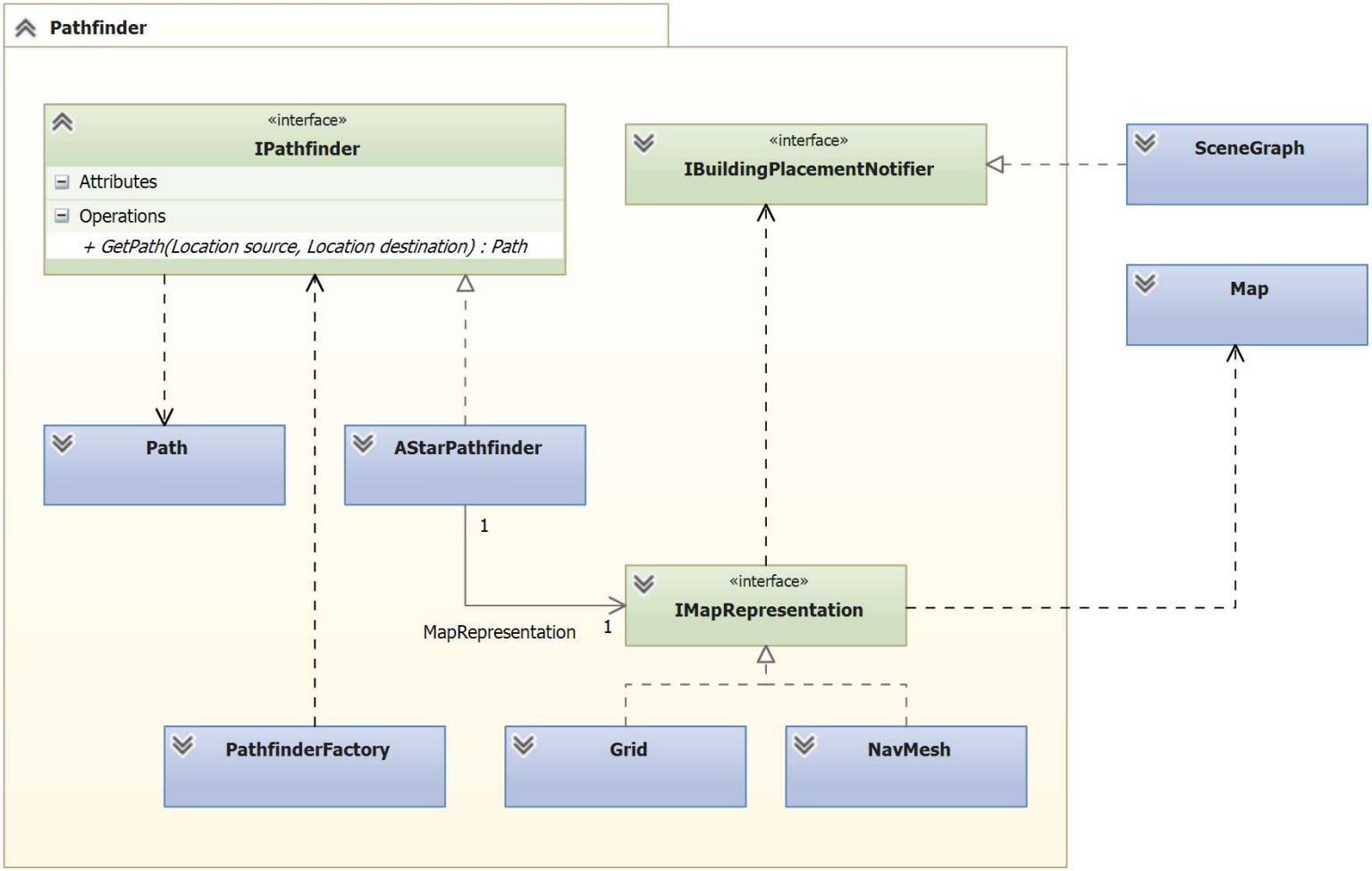

ZUSAMMENBAU?

Ein weites Feld…

- Sehr viele Fragen bleiben offen.
  - Netzwerk-Multiplayer?
  - Sound?
  - Zeichnen und Grafikeffekte (Z-Buffer, Shader, Perspektiven, Partikel, Performance, …)?
  - Online-Pathfinding?
  - KI?
  - Laden/Speichern?
  - Player?
  - Mathematik?

- Kommen Sie in die Poolsprechstunde, um sich speziell für Ihr Spiel beraten zu lassen.

FRAGEN?

Quellen

- [Gregory, 2009] Gregory, J. (2009). Game Engine Architecture. A K Peters Limited. ISBN 1568814135, 9781568814131.
- [http://ksgamedev.wordpress.com/tag/maths/]